



MINISTERIO DE VIVIENDA Y URBANISMO
DIRECCION SERVIU REGION DE AYSÉN
DEPTO. OPERACIONES HABITACIONALES

AUTORIZA PAGO DE ANTICIPOS DE LOS PROYECTOS HABITACIONALES SEMBRANDO FUTURO Y SEMBRANDO FUTURO II, DE LA LOCALIDAD DE LA JUNTA, COMUNA DE CISNES, BENEFICIADOS A TRAVÉS DEL PROGRAMA FONDO SOLIDARIO DE ELECCIÓN DE VIVIENDA DENSIFICACIÓN PREDIAL, REGULADO POR EL D.S. N° 49/2011 (V y U).

CON ESTA FECHA SE HA DICTADO LA SIGUIENTE:

RESOLUCION EXENTA N° 205 /

COYHAIQUE, 19 FEB 2016

VISTOS:

Decreto Supremo N° 49 (V. y U.) de 2011 y sus modificaciones posteriores, que reglamenta el Programa **Fondo Solidario de Elección de Vivienda**, destinado a dar una solución Habitacional definitiva preferentemente a las familias del Primer Quintil de Vulnerabilidad; La Resolución N° 1.600 del 2008, de la Contraloría General de la República, que fija normas sobre exención del trámite de Toma de Razón; Y lo dispuesto en el artículo ochenta de la ley 18.834 del Estatuto administrativo, sobre Subrogancia Legal establecidas.

CONSIDERANDO:

1. La Resolución Exenta N° 3871 de fecha 03 de Julio de 2014, del Ministerio de Vivienda y Urbanismo, que modifica la Resolución N° 2030 y aprueba la nómina de grupos seleccionados para el otorgamiento de subsidios Habitacionales del Programa Fondo Solidario de Elección de Vivienda, en la alternativa de postulación con proyecto, entre ellos para los integrantes del comité "Sembrando Futuro II" Código 102887 y "Sembrando Futuro" Código 106282, ambos de la comuna de Cisnes, Región de Aysén;
2. La Resolución Exenta N° 2713 de fecha 23 de Abril de 2015, del Ministerio de Vivienda y Urbanismo, que otorga subsidios Habitacionales Adicionales del Programa Habitacional Fondo Solidario de Elección de Vivienda, conforme al artículo 17, inciso quinto, del D.S. N° 49, (V. y U.) de 2011, a los integrantes del comité "Sembrando Futuro II" Código 102887 y "Sembrando Futuro" Código 106282, ambos de la comuna de Cisnes, Región de Aysén;
3. La Resolución Exenta N° 957 de fecha 04 de Junio de 2015, que adjudica a la Empresa Constructora Marianela Lavín Acuña, la ejecución de la Obra "Construcción 15 viviendas, Fondo Solidario de Viviendas, Comité Habitacional Sembrando Futuro y Sembrando Futuro II", La Junta Comuna de Cisnes".
4. Que la E.P. SERVIU Región de Aysén, patrocina los proyecto "**Sembrando Futuro II**" FSEV Modalidad Densificación Predial y "**Sembrando Futuro**" FSEV Modalidad Construcción en Nuevos Terrenos, y en tal calidad contrató la ejecución de los proyectos con la constructora Marianela Lavín Acuña, ambos proyectos en ejecución en la localidad de las Junta Comuna de Cisnes;
5. La Boleta de Garantía N° 378510-4 de fecha 16.06.2015, extendida por el Banco de Chile, por la cantidad de 509,00 UF, a favor de SERVIU Región de Aysén, con vencimiento al 17.06.2016, para garantizar el oportuno y total cumplimiento de lo pactado Licitación Pública N° 32/2014: Construcción 15 viviendas, Fondo Solidario de Viviendas, Comité Habitacional Sembrando Futuro y Sembrando Futuro II";

6. El informe emitido por el ITO, de este SERVIU Sr. Rodrigo Marín Ortíz, visado por el Jefe del Departamento Técnico de este SERVIU, mediante el cual se deja constancia que la obras denominadas Proyectos Construcción 15 viviendas, Fondo Solidario de Viviendas, Comité Habitacional Sembrando Futuro y Sembrando Futuro II, presentan los porcentajes de avance que se señalan;

Informe N°	Fecha	% Avance	Avance UF	Avance acumulado
689	22.10.2015	10	1.693,4	1.693,4
783	10.12.2015	10	1.693,40	3.386,80
22	15.01.2016	8	1.354,72	4.741,52
80	15.02.2016	10	1.693,40	6.434,92

7. El ingreso por parte de la contratista, a SERVIU Aysén, de los documentos necesarios para efectuar el anticipo, y la imposibilidad de cursar solicitud, por no poder realizar el pago, a través del Sistema de Pago de Subsidio.

RESUELVO:

- AUTORIZÉSE** el pago de **1.693,40 U.F.**, por concepto de pago de subsidios de los Proyectos "**Sembrando Futuro II y Sembrando Futuro**", de la comuna de Cisnes, a la Constructora Marianela Lavín Acuña, RUT 9.266.458-9, conforme a los vistos precedentes.
- IMPÚTESE** esta operación al Subtítulo 33, Ítem 01, Asig. 133, año 2014 del presupuesto del SERVIU Aysén.

ANÓTESE, COMUNÍQUESE, ARCHIVESE Y CÚMPLASE.

EVELYN GONZALEZ HORMAZABAL
ABOGADO
DIRECTORA SERVIU REGIÓN DE AYSÉN
SUBROGANTE

EGH/MAA/DRP/CBM/MGN

TRANSCRIBIR:

- D.P.H.
- DITEC.
- DEPTO. OO.HH.
- DEPTO. ADM. Y FINANZAS.
- DEPTO. JURIDICO
- CONTRALORIA INTERNA
- SECC. POSTULACIONES.
- SECC. CONTABILIDAD.
- CARPETA GENERAL.
- CARPETA INDIVIDUAL
- OFICINA DE PARTES.

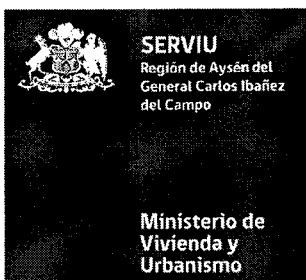

MEMORÁNDUM N° 097 /

Coyhaique, 15 FEB 2016

A : EVELYN GONZALEZ HORMAZABAL
JEFA DEPARTAMENTO OPERACIONES HABITACIONALES

DE : JEFE DEPARTAMENTO TECNICO

Mediante el presente, remito a usted, Informe N° 80 de fecha 15.02.2016, emitido por el Inspector de Obras, Constructor Civil Sr. Rodrigo Marin Ortiz, respecto a Estado de Pago N° 04, del Comité Sembrando Futuro 1 y 2, FSEV, La Junta, Comuna de Cisnes.

Saluda atentamente a Ud.,

LUIS GUERRERO COCIO
JEFE DEPARTAMENTO TECNICO

LGC/rmo.

DISTRIBUCIÓN:

- Destinatario
- Unidad Supervisión
- Sr. Rodrigo Marin Ortiz.

13022016
1657



REF. : PAGO AVANCE DE OBRAS N°4
OBRA : Construcción 15 viviendas FSEV, "Comité Sembrando Futuro 1 y 2, de La Junta", comuna de Cisnes.
MAT. : La que indica.

INFORME N° 080

Coyhaique, 15 FEB 2016

A : JEFE DEPARTAMENTO TECNICO
DE : INSPECTOR TECNICO DE OBRAS

Con fecha, lunes 15 de febrero de 2016, la Empresa Constructora Marianela Lavín Acuña, ha ingresado a este SERVIU EP_4, por el Avance de Obras de la Ref., respecto a la obra: 15 viviendas FSEV comité Sembrando Futuro 1 y 2 de La Junta, comuna de Cisnes.

Este Avance de Obras ha sido visado por el ITO SERVIU, lo que consta en:

- V° B° del Autocontrol de la EC y del ITO en las Cartillas de Control de fecha **15.02.2016**
- Carátula de Anticipo **N° 4/15.02.2016**

Por lo aquí señalado, el suscrito otorga su conformidad para dar curso al Anticipo en comento.

MONTO DEL CONTRATO	=	16.934,00	UF
RETENCION 10%	=	1.693,4	UF
MONTO DISPONIBLE A ANTICIPAR	=	15.240,60	UF

DETALLE DE PAGOS:

ESTADO DE PAGO N°1 (10 %)	=	1.693,40 UF
ESTADO DE PAGO N°2 (10 %)	=	1.693,40 UF
ESTADO DE PAGO N°3 (8 %)	=	1.354,72 UF
ESTADO DE PAGO N°4 (10 %)	=	1.693,40 UF (38 % avance acumulado)

Por lo antes expuesto, solicito a Ud. su conformidad para dar curso al presente pago de Anticipo.

RODRIGO MARÍN ORTÍZ
C. CIVIL - MBA
INSPECTOR SERVIU REGION DE AYSÉN

15 FEB 2016

LGC/RMO/116
FECHA: 15.02.2016
DISTRIBUCION:

- Destinatario
- Jefe Dpto. técnico
- Dpto. Técnico
- Of. De Partes



FECHA
viernes, 12 de febrero de 2016

COMITÉ	COMITÉ SEMBRANDO FUTURO LA JUNTA
COMUNA	PUERTO CISNE - COYHAIQUE
CONTRATISTA	MARIANELA LAVIN ACUÑA
PLAZO DEL CONTRATO	270 DIAS CORRIDOS
FECHA INICIO	07-08-2015
FECHA TERMINO	03-05-2016

N° BENEFICIARIOS	15
VALOR CTTO.	16.934,00 UF
RESOL. MODIF. N°	

ESTADO DE PAGO N° 4

Cantidad Cobrada a la Fecha	28,00%	4.741,52 UF
Cantidad Cobrados en Estado de Pago anterior	8,00%	1.354,72 UF
Valor Estado de Pago N° 4	10,00%	1.693,40 UF
MULTAS	U.F.	0
	U.F.	
TOTAL	U.F.	1.693,40 UF

LIQUIDO A PAGAR POR ESTADO DE PAGO 4 U.F. 1.693,40 UF

SON : MIL SEISCIENTOS NOVENTA Y TRES COMA CUARENTA U.F.

CERTIFICADO :	
Insp. Del Trabajo N°	33031108
Fecha	dic-15

[Handwritten signature]
EMPRESA CONTRATISTA

SECCION CONTABILIDAD

DEPTO. ADM. Y FINANZAS

[Handwritten signature]
INSPECTOR OBRA

[Handwritten signature]
JEFE DEPARTAMENTO TECNICO

DIRECTOR SERVIU

15 FEB 2016

ESTADO DE PAGO N° 4
OBRA : CONSTRUCCION 11 VIVIENDAS COMITE SEMBRANDO FUTURO I
E. CONSTRUCTORA: M&L CONSTRUCCIONES LTDA. PERIOD 09-12-2015 A 12-02-2016

ITEM	DESIGNACION	UN.	CANTIDAD POR VIVIENDA	PRECIO UNITARIO PARTIDA	SUB TOTAL UF POR VIVIENDA	SUB TOTAL UF POR GRUPO	% E.P. ACUMULADO	AVANCE ACUMULADO	% E.P. ANTERIOR	E.P. ANTERIOR	E.P. ACTUAL
A-	OBRAS PRELIMINARES Y COMPLEMENTARIAS										
A.1	INSTALACION DE FAENAS Y OBRAS PRELIMINARES										
A.1.3	Despeje de terreno	pl		100	100,00	100,00	100%	100	100%	100	0
A.1.4	Cerros provisorios	pl		50	50,00	50,00	100%	50	100%	50	0
A.1.6	Nivelación y replanteo	pl		60	60,00	60,00	100%	60	100%	60	0
TOTAL A					210,00						
B	OBRA BRUSA										
B.1	FUNDACIONES										
B.1.1	Replanteo, trazado y niveles	pl		7,5	7,50	82,50	100%	82,5	100%	82,5	0
B.1.2	Concreción	m3		1,9	27,18	299,00	65%	194,35	65%	194,35	0
B.1.2.1	relleno bajo cimentación x=50 cms	m3		1,1	32,64	139,04	50%	69,52	50%	69,52	0
B.1.3	Empalmado 0,5 cm	m3		1,9	2,94	22,42	30%	6,73	30%	6,73	0,00
B.1.4	Hormigón cimientos 0,40 x 0,40	m3		2,2	20,60	226,60	30%	67,98	30%	67,98	0,00
B.1.5	Hormigón adoquines (20x25) y vigas de anclaje	m3		2,7	5,65	62,10	30%	18,63	30%	18,63	0,00
B.1.6	Barra B608	kg		0,05	1,19	12,40	30%	3,72	30%	3,72	0,00
B.1.6	Cadenas AC44 CA 1525	kg		0,09	7,32	80,55	30%	24,17	30%	24,17	0,00
B.1.7	Moldajes	m2		0,5	34,52	377,50	30%	113,25	30%	113,25	0,00
B.2	PARED										
B.2.1	relleno bajo pared	m3		1,3	8,84	97,20	30%	29,16	30%	29,16	0,00
B.2.2	Piso (Cana de río) Indica espesor 0,35 m	m2				0,00	30%	0,00	30%	0,00	0,00
B.2.2	Cana de río x = 15cm	m2		0,2	6,76	96,40	30%	28,92	30%	28,92	0,00
B.2.3	Barra de Humedad	m2		0,042	2,02	22,18	30%	6,65	30%	6,65	0,00
B.2.4	Hormigón	m2									
B.2.4	Acier de Hormigón 10cm	m2		0,15	7,20	79,20	30%	23,76	30%	23,76	0,00
B.3	MUROS 1 piso										
B.3.1	Madera										
B.3.1.1	Entramado Estructural										
B.3.1.1	Estructura tabique pino orogón 2"x6"	m3		0,92	13,59	149,54	30%	44,86	18%	26,92	17,84
B.3.1.1	Estructura tabique pino orogón 2"x6"	m2		0,79	79,99	879,27	30%	263,78	18%	158,27	105,51
B.4	CUBIERTA (inc. Cimentación)										
B.4.1	Estructura (inc. Cimentación)										
B.4.1.1	Aluminio										
B.4.1.1	Estructura techumbre panel 40%, cerchas a 90 cm madera	m2		1,2	45,75	547,20	30%	164,16	10%	54,72	109,44
B.4.1.1	Cimentación pino orogón 2"x6"	m2		0,7	34,75	382,20	30%	114,66	10%	38,22	76,44
B.4.2	Cubierta (inc. Cimentación)										
B.4.2.1	Acero galvanizado										
B.4.2.1	Cubierta zinc aluz con el estándar 0,4mm	m2		6,84	44,52	489,72	30%	146,92	10%	48,97	97,94
B.4.2.1	Cablete de pab. 40cm	m		0,16	2,42	26,58	30%	7,97	10%	2,66	5,32
B.4.2.2	BARRERAS										
B.4.2.2	Membrana 1600 gsm Tyvek	m2		0,067	3,43	39,93	30%	11,98	10%	3,99	7,99
B.4.3	Alpalería										
B.4.3.1	Canales										
B.4.3.1	Canales pvc	m		0,45	7,18	78,75	30%	23,63	10%	7,88	15,75
B.4.3.2	Agallas										
B.4.3.2	Agallas pvc	m		0,25	3,34	34,50	30%	10,35	10%	3,45	6,90
B.4.3.3	Pozo absorción 1m3/0,05m	m		2,3	10,45	115,00	0%	0,00	0%	0,00	0,00
TOTAL B					894,82						
C-	OBRAS DE TERMINACION										
C.1	REVESTIMIENTOS MUROS Y TABIQUES										
C.1.1	Canales										
C.1.1.1	Encamado de OSB 9,5 mm	m2		0,1915	13,60	138,55	30%	41,57	10%	13,86	27,71
C.1.1.2	Revestimiento										
C.1.1.2	Revestimiento fibrocemento 8 mm	m2		0,3102	5,43	60,80	30%	18,24	10%	6,08	12,16
C.1.1.2	Revestimiento fibrocemento 6mm	m2		0,4	36,31	401,60	30%	120,48	10%	40,16	80,32
C.1.2	Revestimiento										
C.1.2.1	Revestimiento										
C.1.2.1	Revestimiento fibrocemento 8 mm	m2		0,3102	5,43	34,74	30%	10,42	0%	0,00	10,42
C.1.3	Revestimiento										
C.1.3.1	Revestimiento										
C.1.3.1	Revestimiento fibrocemento 8 mm	m2		0,2464	10,10	111,13	30%	33,34	0%	0,00	33,34
C.2	AISLACION TERMICA MUROS ENCLAVE BARRERAS DE HUMEDAD Y VAPOR										
C.2.1	Lana de vidrio										
C.2.1	Lana de vidrio 60mm (12kg/m3)	m2		0,0865	6,57	72,31	30%	21,69	0%	0,00	21,69
C.2.2	BARRERAS										

15 FEB 2016

mm	Pintamento 2do	mm		0	0,00	0,00						
	Vigas 2do	mm		0	0,00	0,00						
C.12.1	Electricidad					0,00						
C.12.2.1	Reja esmerilada (alt. 3,80 m.)					0,00						
	Chapa postea y madera	m2		0,342	1,26	13,84	10%	1,38	0%	0,00	1,38	
C.12.2.2	Porcelanado (alt. 0,60 m.)	m2		1,429	1,43	15,72	10%	1,57	0%	0,00	1,57	
C.12.2.3	Cerros perimetral (alt. 0,60 m.)					0,00						
	Chapa postea de madera y malla galvanizada	m		6,512	64,23	706,56	10%	70,66	0%	0,00	70,66	
C. EXTRAS	PARTIDAS DE OBRAS DE TERMINACION ASESADAS POR LA EMPRESA											
	TOTAL C				132,13							
D	INSTALACIONES											
D1	ARTEFACTOS SANITARIOS (incl. grifería)											
D.1.1	WC											
	Wc	n°		2,50	27,50							
D.1.2	Lavamanos con pedestal				0,00							
	Lavamanos con monomando	n°		1,70	18,70							
	grifería de palanca o presión para lavamanos instalado	n°		1,50	16,50							
D.1.4	Tina				0,00							
	Tina esmaltada (sin grifería)	n°		5,50	60,50							
	Combinación tina	n°		1,30	14,30							
D.1.7	Lavaplatos con mueble				0,00							
	lavaplatos 11, 1s	n°		5,30	58,30							
	combinación lavaplatos	n°		2,50	27,50							
D2	RED AGUA POTABLE				0,00							
D.2.4	Red interior agua fría				0,00							
D.2.4.1	CU				0,00							
D.2.4.2	PVC				0,00							
	tubería polipropileno polifusión 20mm	m		5,10	56,10	30%	16,83	10%	5,61	11,22		
	tubería polipropileno hidrúlico 25mm AC - AF	m		17,00	187,00	30%	56,10	10%	18,70	37,40		
D.2.5	Red interior agua caliente				0,00							
D.2.6	llaves de paso y jardín				0,00							
D.2.6.1	llave de paso 1/2"	n°		3,60	39,60							
D.2.6.3	llave de jardín	n°		1,09	11,99							
D3	RED ALCANTARILLADO				0,00							
D.3.1	UD	n°		5,60	61,60							
D.3.2	Red interior				0,00							
D.3.2.2	tubería pvc 50mm	m		6,00	66,00	30%	19,80	10%	6,60	13,20		
D.3.2.3	tubería pvc 75mm	m		3,50	38,50	30%	11,55	10%	3,85	7,70		
D.3.2.4	tubería pvc 110mm. Descarga ramal bajo tierra	m		16,20	178,20							
D4	INSTALACIONES ELECTRICAS				0,00							
D.4.1	Medidor y Empalmes	n°		5,80	63,80							
D.4.2	Tablero (automaticos, protecciones, etc)	vvv		6,50	71,50							
D.4.5	Red interior				0,00							
D.4.5.1	centro de distribución eléctrica, 2 circuitos	n°		6,30	69,30							
D.4.5.2	centro de energía eléctrica, enchufe hembra embudido	n°		14,69	161,60							
D.4.5.3	centro de luz 9/12 embudido	n°		14,69	161,60							
D8	INSTALACION SISTEMA THERMO CAÑÓN				0,00							
D.8.1	Instalación de Thermo Cañon	pl		9,20	102,20							
D. EXTRAS	PARTIDAS DE OBRAS DE INSTALACIONES											
	TOTAL D				135,57							
E	OBRAS DE URBANIZACIÓN											
E.1	PAVIMENTOS											
E.1.1	Excavacion en corte TCN	m3		12,40	12,40							
E.1.3.1	Aceras Normales (e=0,07m)	m2		11,10	11,10							
E.1.4	Base Granular No heladiza	m3		2,31	2,31							
E.1.5	Subbase Granular No Heladiza (e=0,25m)	m3		5,70	5,70							
E.1.6	Calzada de Hormigón (e=0,16m)	m2		7,84	7,84							
E.1.9.1	Soleras	m		19,50	19,50							
E.1.9.2	Extracción de soleras y zarpa	m		1,38	1,38							
E.1.14	Geotextil	m2		2,75	2,75							
E.1.16	Preparación de la subrasante	m2		0,25	0,25							
	PROYECTO DE PAVIMENTACION				0,00							
E.2	SISTEMA DE EVACUACION DE AGUAS LUVIA				0,00							
E.2.1.4	Tubo circular de PVC (D=400mm)	m		40,00	40,00							
					0,00							
E.2.2	Sumideros				0,00							
E.2.2.7.1	Sumideros	n°		8,50	8,50							
E.2.2.7.2	Camaras Tapa Hormigon	n°		16,60	16,60							
E.2.3	Drenes				0,00							
E.2.4	Zanjas de observación				0,00							
E.2.5	Obras Anexas				0,00							
E.2.5.1	Emparjamiento de verederos	m2		11,28	11,28							
E.2.5.2	Modificación camara de inspeccion	pl		2,20	2,20							
					0,00							

15 FEB 2016

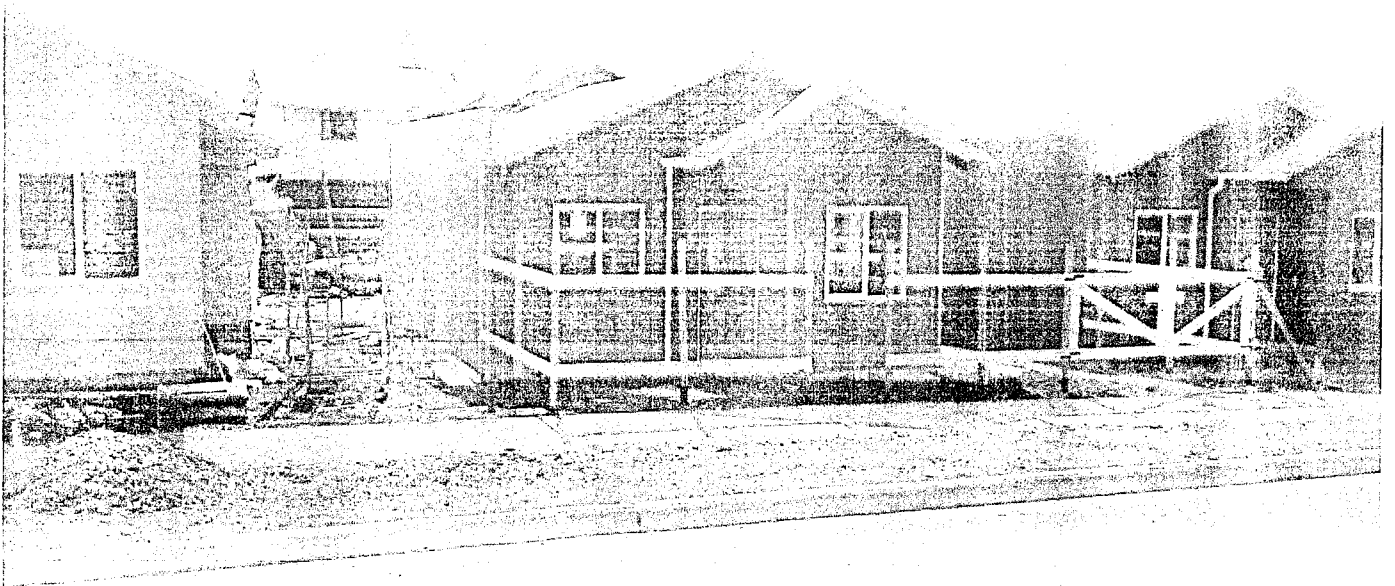
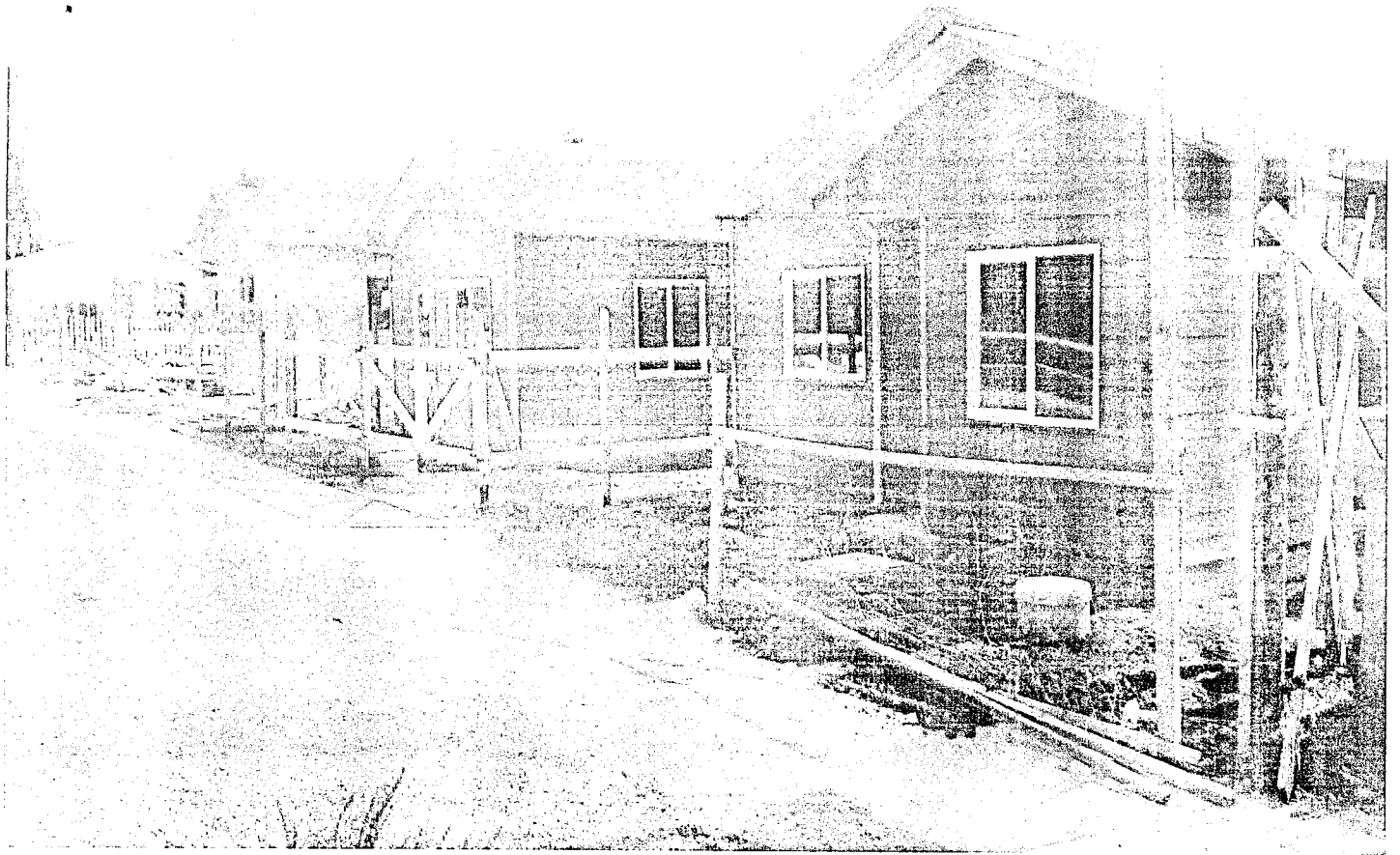

15 FEB 2016

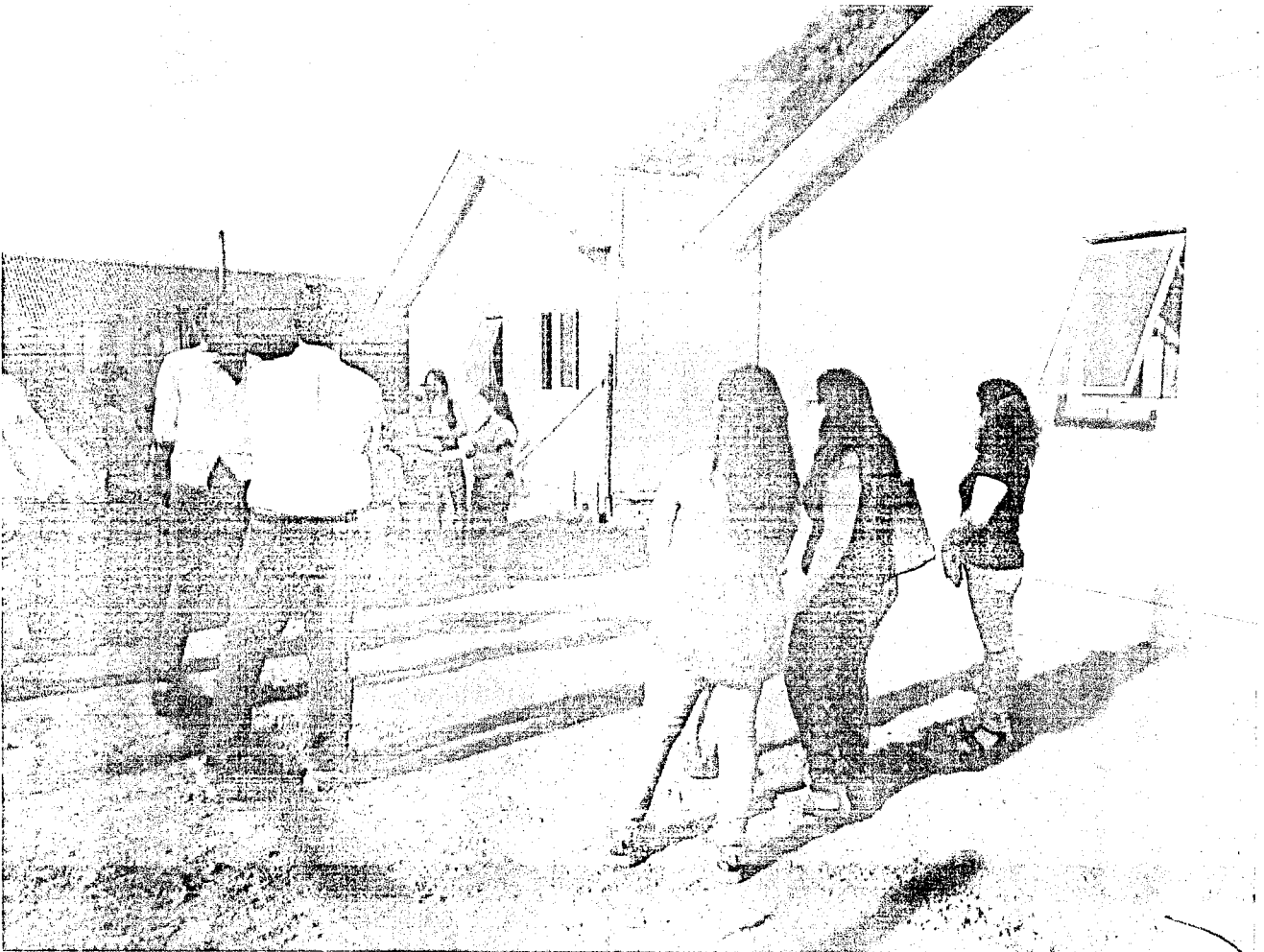

15 FEB 2016

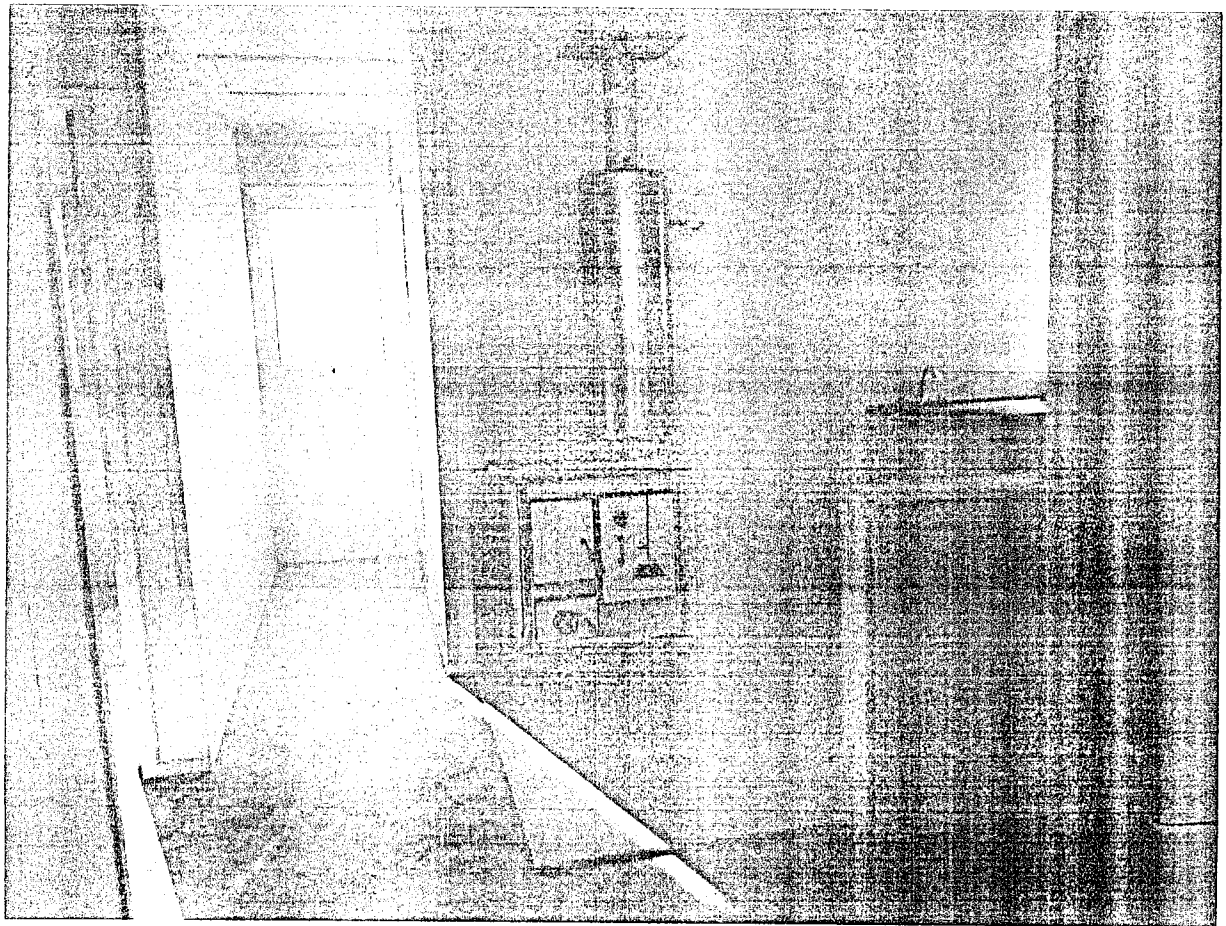

15 FEB 2016

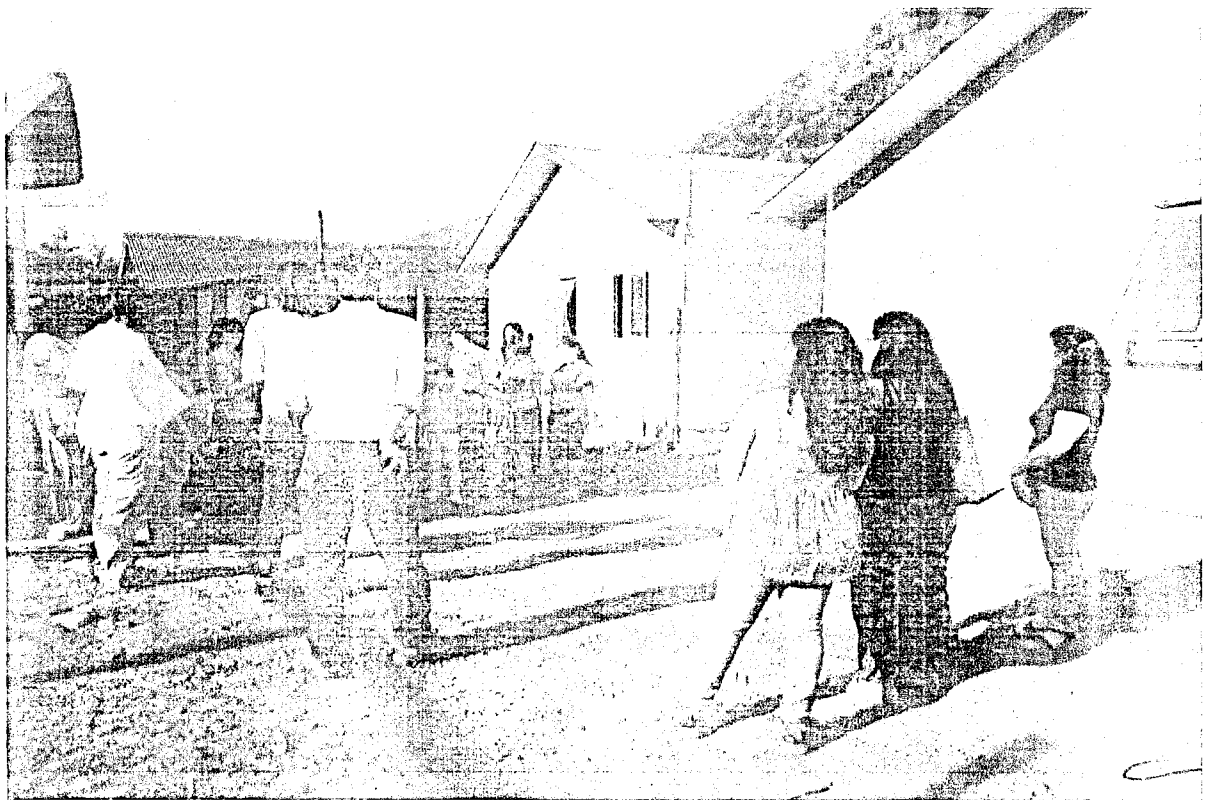
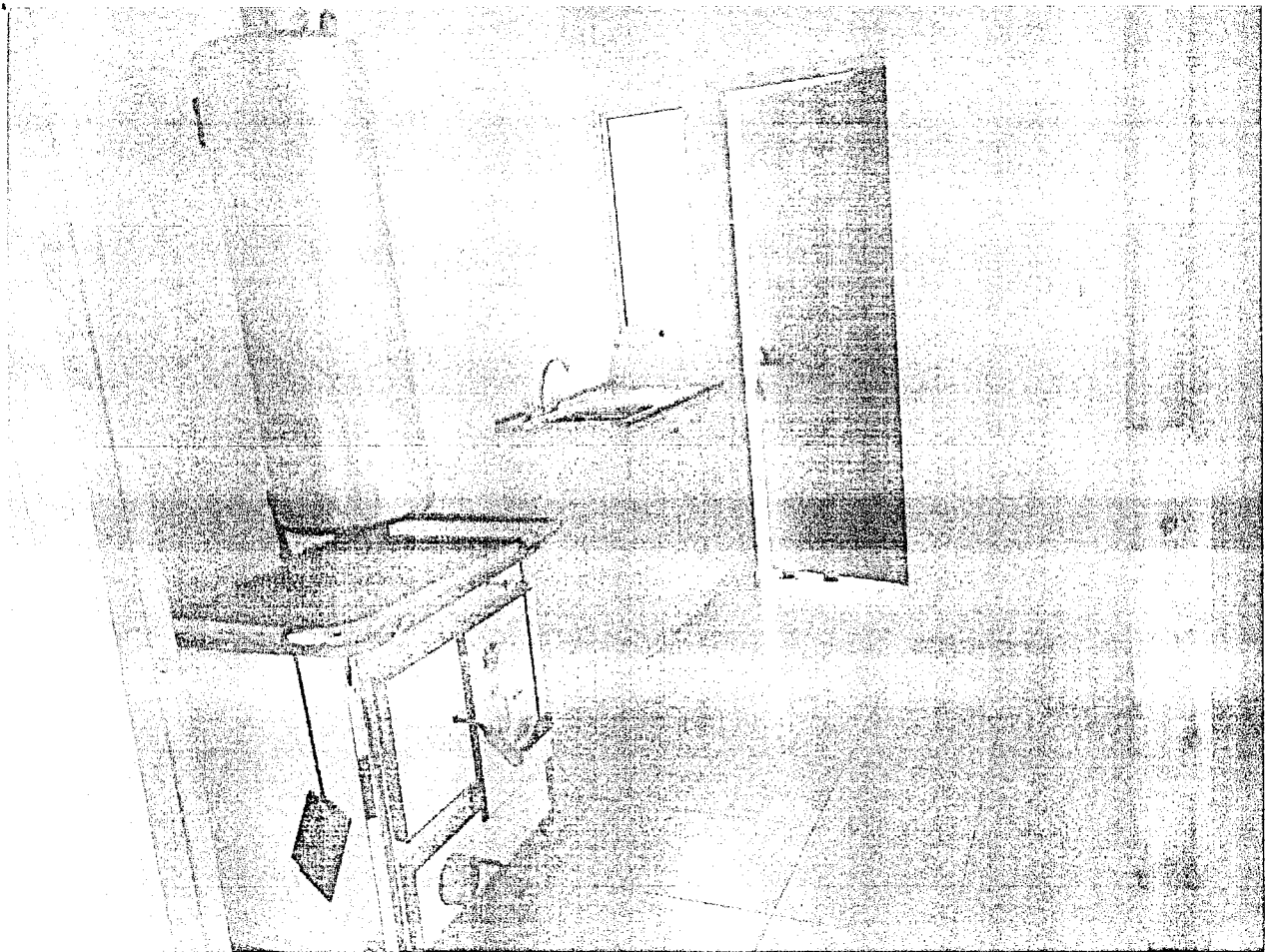

15 FEB 2016

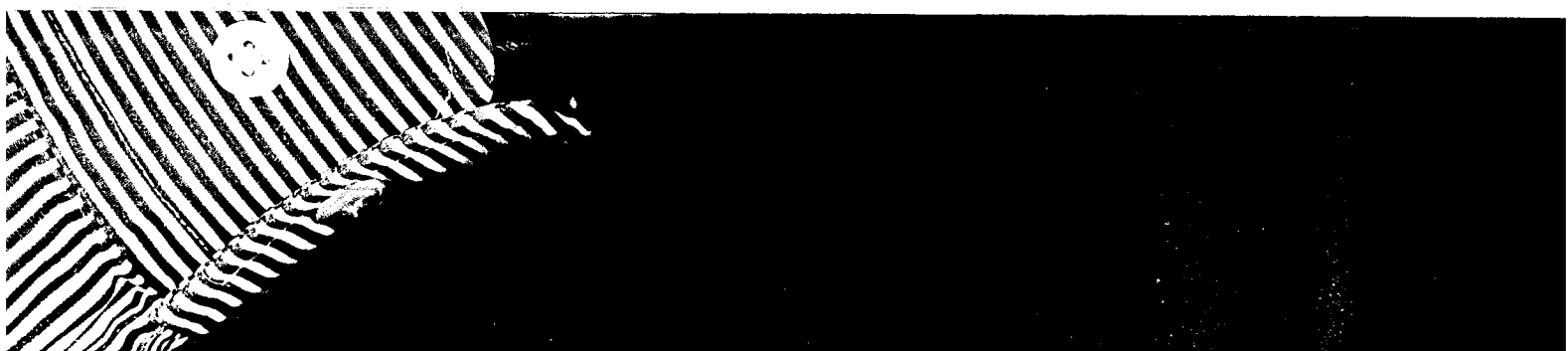

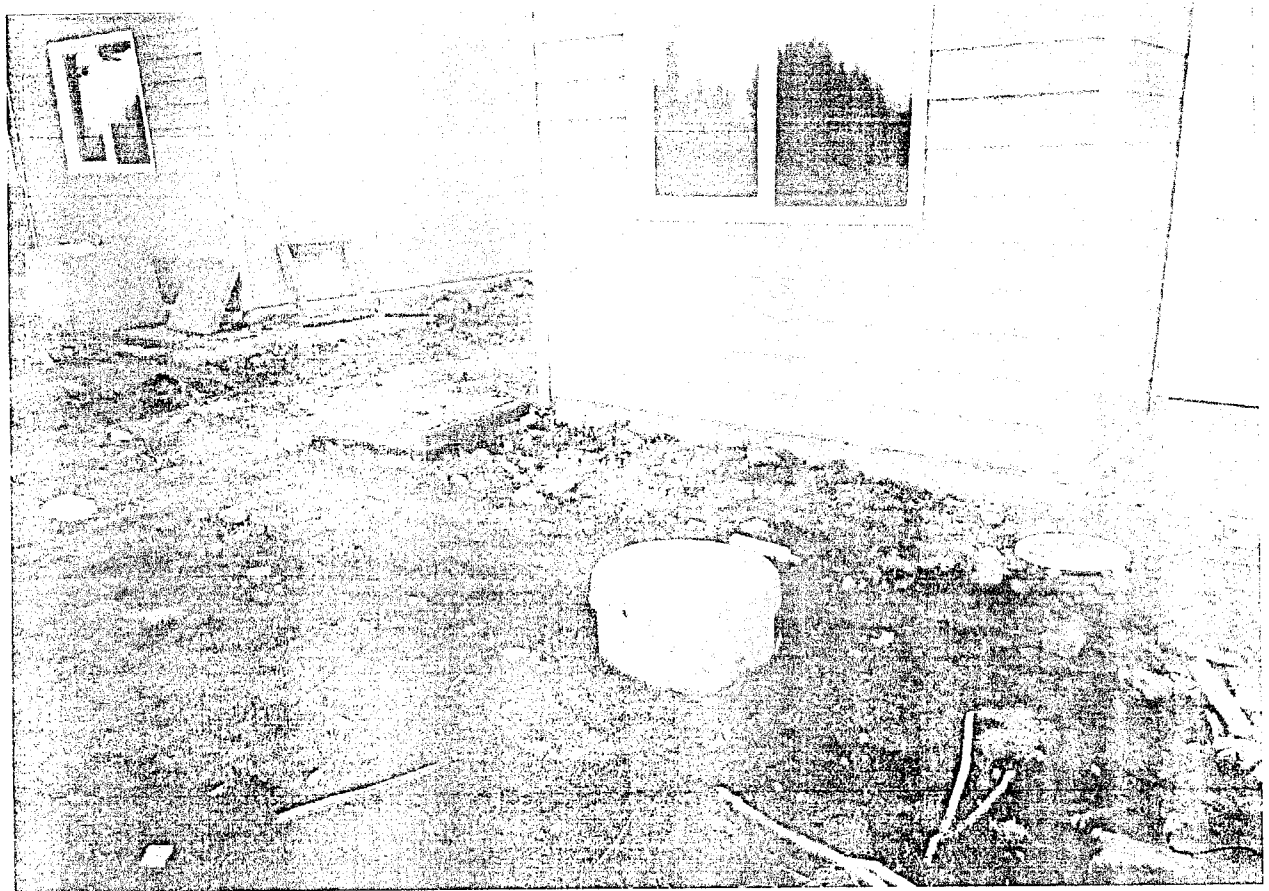
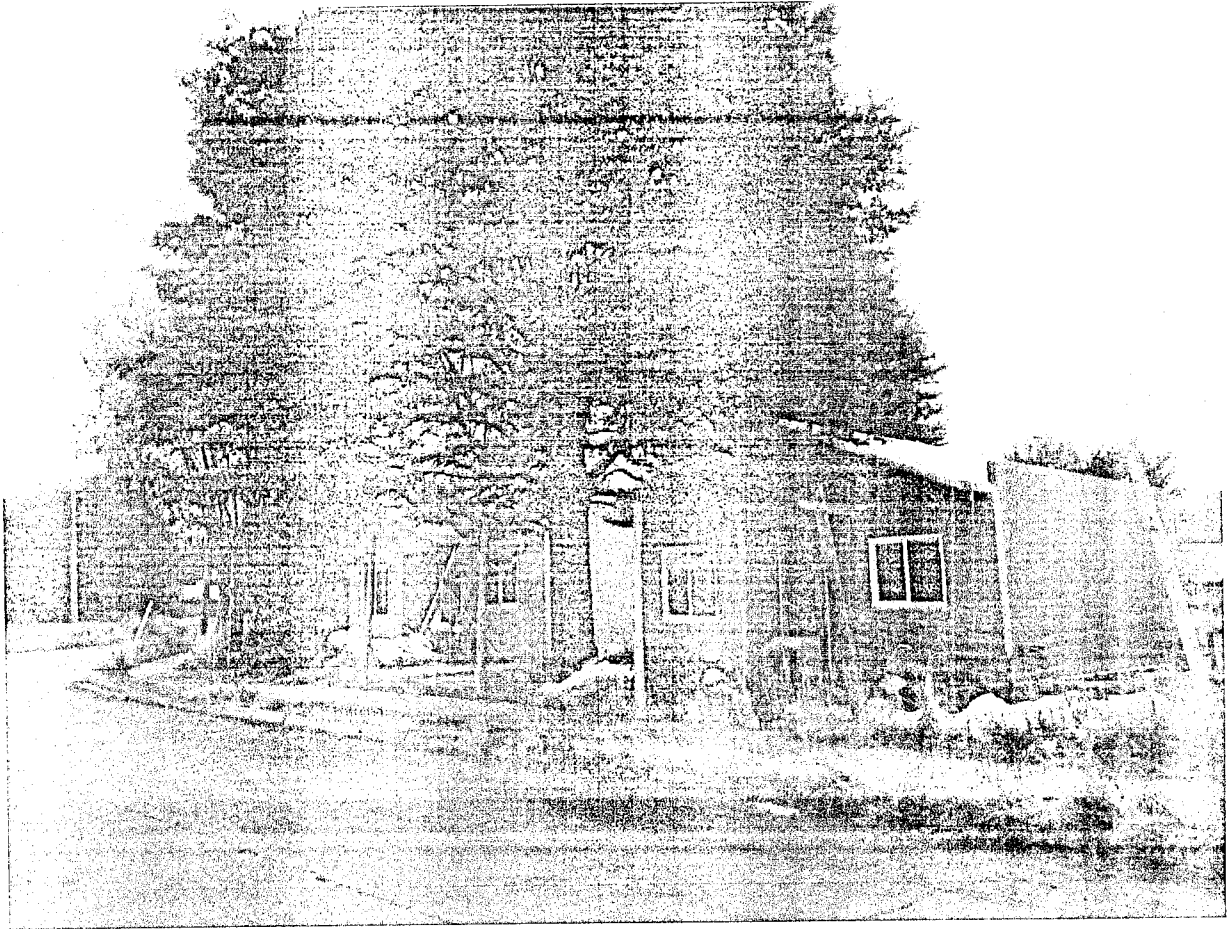

15 FEB 2016

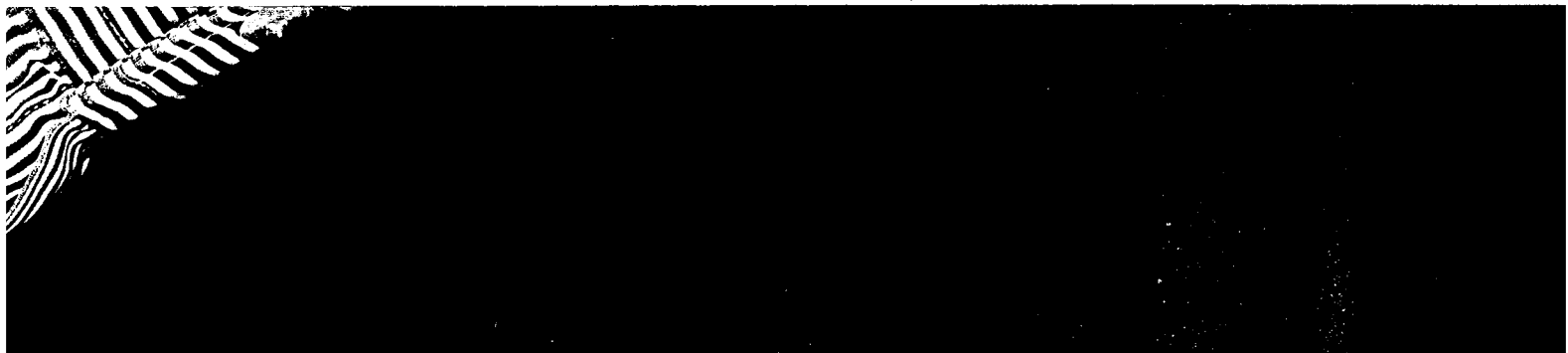



15 FEB 2016

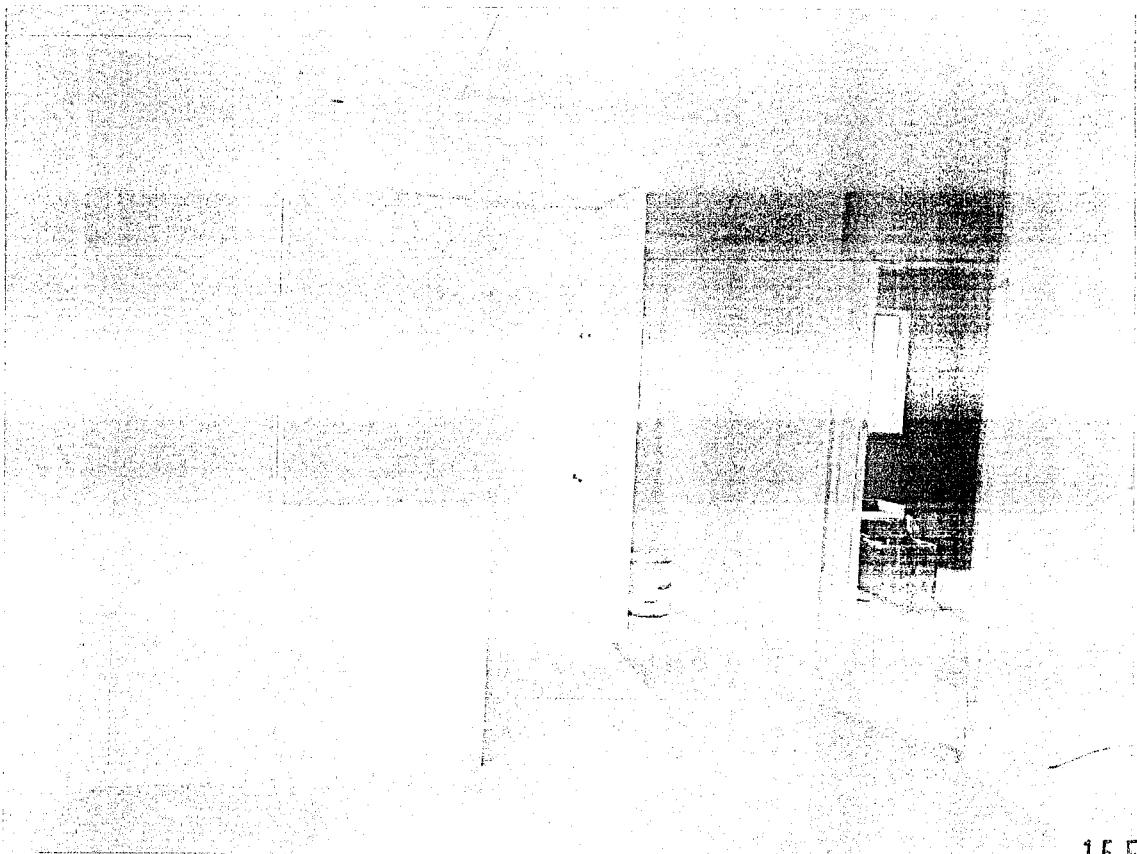
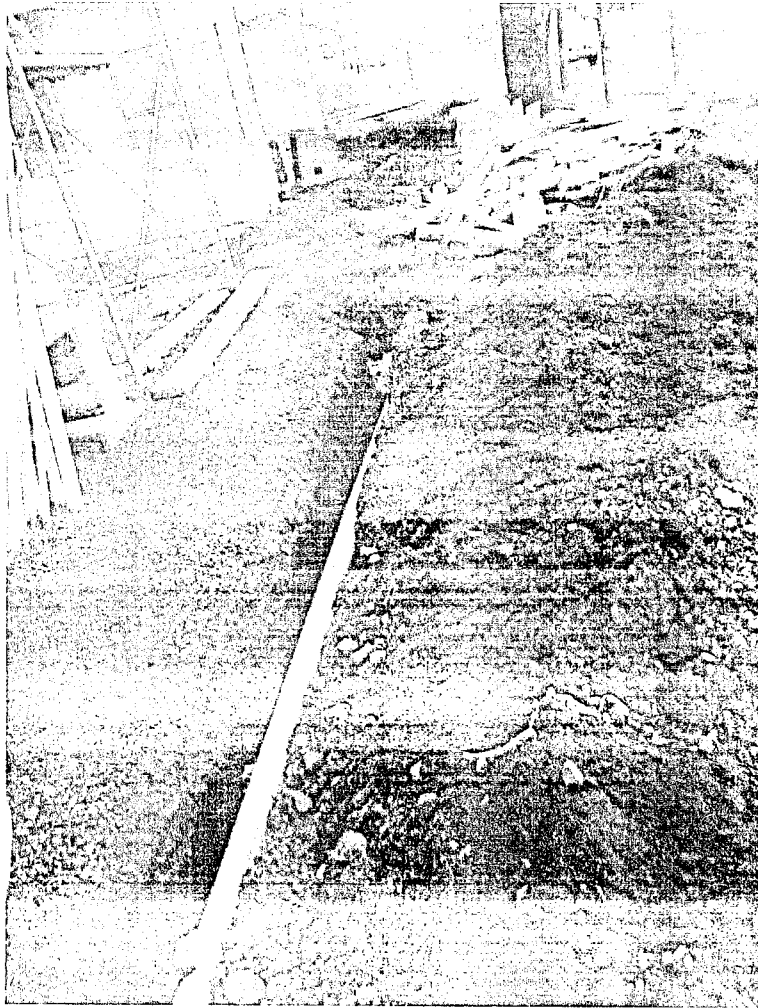

15 FEB 2016

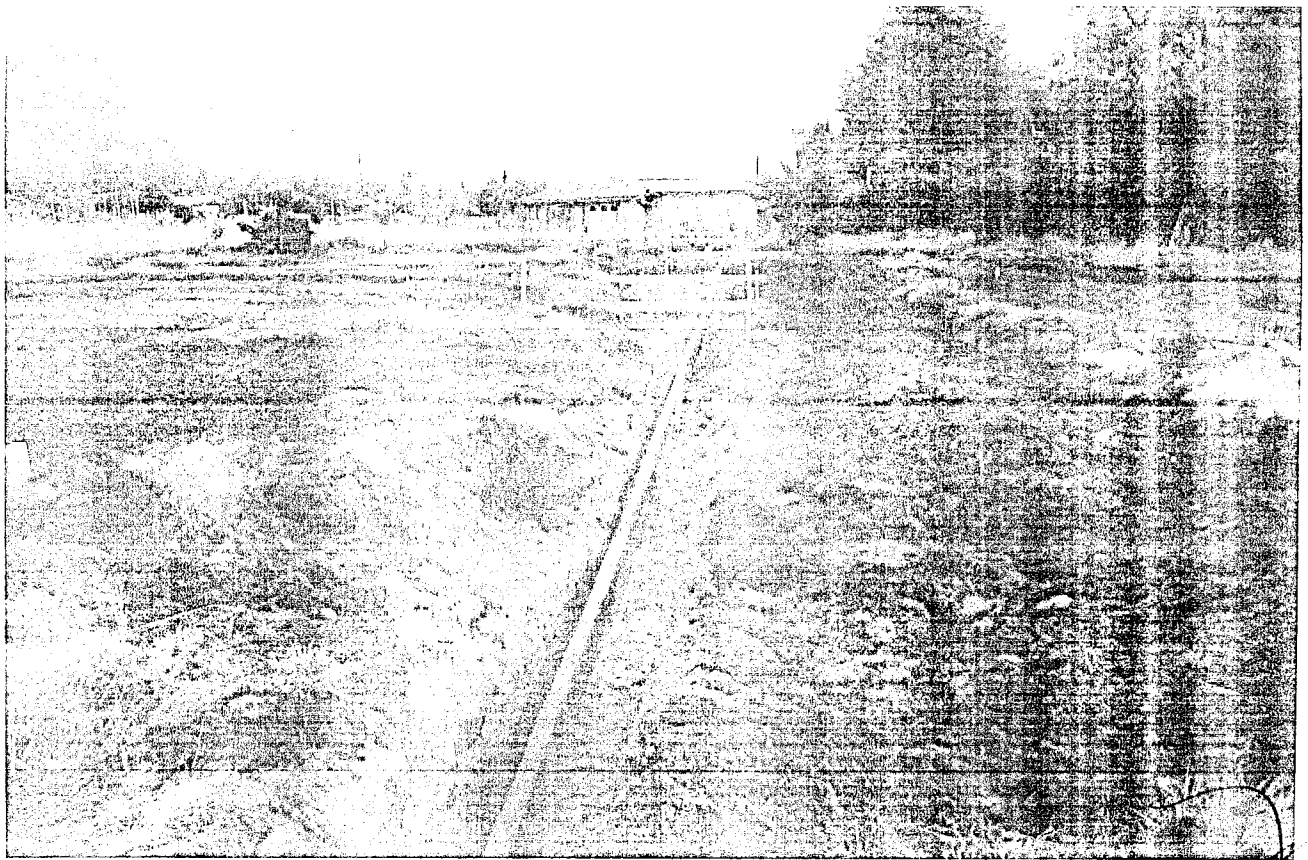

15 FEB 2016





DIRECCIÓN DEL TRABAJO

N°:

Código Oficina	AÑO	CERTIFICADO
2000	2016	3303108

CERTIFICADO DE CUMPLIMIENTO DE OBLIGACIONES LABORALES Y PREVISIONALES

La Dirección del Trabajo, respecto de la empresa solicitante que se individualiza a continuación, en su calidad de CONTRATISTA y de conformidad con la información entregada en la Solicitud de Certificado, que es de su responsabilidad, certifica lo siguiente:

1.- INDIVIDUALIZACIÓN DEL SOLICITANTE

RUT	RAZÓN SOCIAL / NOMBRE	
9266458-9	LAVIN ACUÑA MARIANELA ANGELICA	
RUT REP. LEGAL	REPRESENTANTE LEGAL	
9266458-9	MARIANELA ANGÉLICA LAVÍN ACUÑA	
DOMICILIO		
EUSEBIO LILLO 856		
REGIÓN	COMUNA	TELÉFONO
11	COYHAIQUE	
CÓDIGO DE ACTIVIDAD ECONÓMICA (CAE)		
Obras Menores en Construcción (CONTRATISTAS, ALBAÑILES, CARPINTEROS)		

2.- ANTECEDENTES DE LA OBRA, EMPRESA O FAENA OBJETO DEL CERTIFICADO

NOMBRE DE LA OBRA, FAENA, PUESTO DE TRABAJO O SERVICIO SEGÚN CONTRATO CIVIL		
CONSTRUCCION 10 VIVIENDAS FONDO SOLIDARIO DE VIVIENDAS, COMITE HABITACIONAL LOS COLONOS COMUNA DE LAGO VERDE		
DOMICILIO DE LA OBRA		
EUSEBIO LILLO 856		
REGIÓN	COMUNA	LOCALIDAD (SI CORRESPONDE)
11	COYHAIQUE	LAGO VERDE

2.1.- SITUACIÓN DE LOS TRABAJADORES DECLARADOS A LA FECHA DE LA SOLICITUD

DESVINCLADOS EN EL PERÍODO	TOTAL TRABAJADORES VIGENTES
0	11

2.2.- ESTADO DE LAS COTIZACIONES PREVISIONALES

PAGADAS	NO PAGADAS	SE ADJUNTA NÓMINA
X		No

2.3.- DETALLE DE REMUNERACIONES

MES	AÑO	N° TRABAJADORES CON PAGO	MONTO PAGADO (\$)	N° TRABAJADORES SIN PAGO
12	2015	11	1806250	0

2.4.- DETALLE DE INDEMNIZACIONES

2.4.1.- INDEMNIZACIÓN SUSTITUTIVA DEL AVISO PREVIO

N° TRABAJADORES CON PAGO	MONTO PAGADO (\$)	N° TRABAJADORES SIN PAGO
-	-	-

2.4.2.- INDEMNIZACION POR AÑO(S) DE SERVICIO

N° TRABAJADORES CON PAGO	MONTO PAGADO (\$)	N° TRABAJADORES SIN PAGO
-	-	-

3.- ANTECEDENTES DE LA EMPRESA PRINCIPAL

RUT	RAZÓN SOCIAL / NOMBRE	
61823000-7	SERVIU XI REGION	
RUT REP. LEGAL	REPRESENTANTE LEGAL	
13436896-9	NELSON QUINTEROS FUENTES	
DOMICILIO DE EMPRESA PRINCIPAL		
RAMON FREIRE 5		
REGIÓN	COMUNA	TELÉFONO
11	COYHAIQUE	672210141

4.- OBJETIVO DEL CERTIFICADO

CURSAR ESTADOS DE PAGO	DEVOLUCIÓN DE GARANTÍA	CUMPLIMIENTO DE OBLIGACIONES
X		

5.- PERÍODO CERTIFICADO Y ÁMBITO DE VALIDEZ

El presente Certificado cubre exclusivamente la Obra, Empresa o Faena señalada en el punto 2 anterior y por el periodo comprendido entre 12/2015 y 12/2015, siendo válido en todo el territorio nacional.

6.- REQUISITOS DE VALIDEZ

Este Certificado tiene validez sin enmendaduras y con su respectivo CÓDIGO DE VERIFICACIÓN.

7.- OBSERVACIÓN FINAL

La empresa principal deberá verificar que los datos consignados en el presente Certificado, entregados por el propio solicitante correspondan a la realidad de los servicios prestados en su calidad de contratista o subcontratista, según sea el caso, como por ejemplo "TOTAL TRABAJADORES VIGENTES", del punto 2.1 del presente Certificado.



GABRIEL ISMAEL RAMIREZ ZUÑIGA
SUBJEFE DEPARTAMENTO DE INSPECCIÓN

DIRECCION DEL TRABAJO

- Fecha de emisión en línea 15/01/2016 12:03:23 Hrs.
- Es de responsabilidad de la empresa principal o contratista, según corresponda, verificar la validez del certificado en el sitio web de la Dirección del Trabajo, <http://tramites.dl.gob.cl/tramitesenlinea/VerificadorTramites/VerificadorTramites.aspx> (Ingresar el folio en el recuadro "Verificación de Trámites", y seleccionar el trámite "Certificado Cumplimiento de Obligaciones Laborales").
- El certificado se podrá verificar hasta 60 días después de su emisión.
- El presente Certificado incorpora Firma electrónica Avanzada.

Mw65DbTj

Código de Verificación

CERTIFICADO
2000/2016/3303108

Detalle por mes, de los trabajadores declarados en la
certificación

Nómina de Trabajadores

MES	AÑO	RUT	NOMBRE TRABAJADOR
12	2015	10890953-6	LUIS SEGUNDO VIDAL NITOR
12	2015	11652190-3	ESTEBAN ANTONIO PEÑAILLO FAUNDEZ
12	2015	12715871-1	JOSE ELIZARDO GAMIN SANTANA
12	2015	13969784-7	JHON CRISTIAN GONZALEZ NAVARRO
12	2015	17594846-5	FABIAN ALEXIS SANTANA ORTIZ
12	2015	17855787-4	ROBERTO CARLOS SOLIS REYES
12	2015	9675245-8	MARIO ALEJANDRO LAVIN ACUÑA

TOTAL DE TRABAJADORES:7

OBRA : 14 VIV.COMITE PUYUHUAPI JOVEN
 COMUNA PUYUHUAPI
 CONTRATISTA : MARIANELA LAVIN ACUÑA
 I.T.O. : RODRIGO MARIN ORTIZ

ACTIVIDAD: TRAZADO Y MOV. DE TIERRA
 RESPONSABLE: LEONARDO PANICHINE FLORES
 FECHA: 21-10-2015
 FIRMA:

Nº	ELEMENTOS DE VERIFICACION:	LOTE 11 VIVIENDAS											LOTEO 4 VIVIENDAS						
		1	2	3	4	5	6	7	8	9	10	11	1	2	3	4	5		
1.1	Replanteo, Trazado y Niveles	A	I	A	I	A	I	A	I	A	I	A	I	A	I	A	I	A	I
	VERIFICACION DE DIMENSIONES Y ESCUADRIAS	✓																	
1.2.1	Demoliciones, Extracc. Capa Vegetal y Arb	✓																	
1.2.2	Excavaciones																		
	VERIFICAR DIM. DE EXCAV. (ANCHO Y PROF.)	✓																	
1.3	Extracción de Escombros																		

Proyecto entrega de Plano (6/01/2016)
 Proyecto entrega de Plano (12/01/2016)

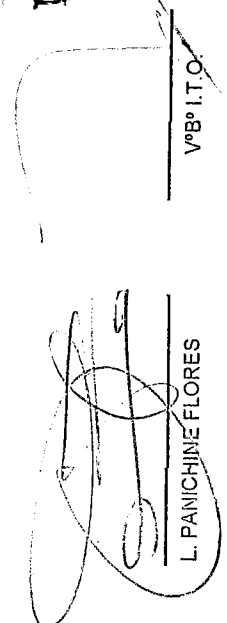
 VºBº I.T.O.
 L. PANICHINE FLORES

OBSERVACIONES ITO.
 FECHA:
 FIRMA:

SERVIU - REGION XI

CARTILLA DE CONTROL

C.C. 12.0

HOJA N°

1

OBRA : 14 VIV.COMITE PUYUHUAPI JOVEN
 COMUNA PUYUHUAPI
 CONTRATISTA : MARIANELA LAVIN ACUÑA
 I.T.O. : RODRIGO MARIN ORTIZ

ACTIVIDAD: ALCANTARILLADO DOMICILIARIO
 RESPONSABLE: LEONARDO PANICHINE FLORES

FECHA: 21-10-2015

FIRMA:

N°	ELEMENTOS DE VERIFICACION:	LOTE 11 VIVIENDAS														LOTE 4 VIVIENDAS				
		1	2	3	4	5	6	7	8	9	10	11	12	13	14	1	2	3	4	5
12.1	Cámara domiciliaria	A	A	A	A	A	A	A	A	A	A	A	A	A	A					
12.2	Unión domiciliaria																			
12.3	Red interior																			
	DISTRIBUCIÓN DE DESCARGAS POR ARTEFACTO	/	/																	
	TIPOS DE DIAMETROS PARA RED COLECTORA	/	/																	
	INSTALACIÓN Y TERMINACIÓN CÁMARA DOMICILIARIA																			
	FUNCIONAMIENTO DE ARTEFACTOS																			

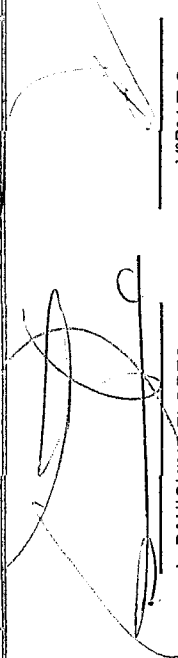
 L. PANICHINE FLORES

VºBº I.T.O.

OBSERVACIONES ITO.

FECHA:

FIRMA:

