



Seremi Minvu Araucanía

Fecha	29-05-2017
N° Egreso	364
Año	2017

COMPROBANTE DE EGRESO Y ORDEN DE PAGO

PÁGUESE A:	
Nombre	JORGE QUEZADA SANDOVAL
Rut	[REDACTED]
Monto	\$ 184.380
Por concepto de:	RES. EX. N° 257 DE FECHA 24/01/2017 CANCELA GIRO Y RENDICION GASTOS MENORES SEREMI
Requerimiento	0061 SUB 22 PSUB BS Y SS CONSUMO
Presupuesto	SEREMI

Jefe Administrativo

IMPUTACION CONTABLE			
Código	Concepto	DEBE	HABER
2212002	Gastos Menores	\$ 184.380	\$ -
21522	Cuentas por Pagar Bienes y Servicio Consumo	\$ 184.380	\$ 184.380
11102	BancoEstado	\$ -	\$ 184.380
0		\$ -	\$ -
Total		\$ 368.760	\$ 368.760

Total a Pagar	Ciento ochenta y cuatro mil trescientos ochenta pesos 00/100	Fecha	29/05/2017
		Cheque N°	7757899
		Cta. Cte.	62909129414
		Rut	
		Firma	

IMPUTACION PRESUPUESTARIA							
Año	Programa	Código	Vigente	Devengado	Egreso Actual	Disponibilidad	
2017	SEREMI	2212002	\$ 2.317.900	\$ 1.130.206	\$ 184.380	\$ 1.003.314	

Contador

Secretario Ministerial

15. COMI 268766
 17. DEV. 819801
 18. COMI 416075
 15. ANF 416076



FORMULARIO RENDICION MENSUAL DE FONDO FIJO

MES : MAYO 2017

Nombre y Apellido del Funcionario	RUT
CARLOS ROCHA VASQUEZ	

Unidad

Fecha de Rendición	Resolución No <small>(Que Asigna Fondo)</small>	Fecha
29 DE MAYO DE 2017	257	24 DE ENERO DE 2017

RENDICION	
Saldo Inicial	596
Monto Recibido durante el mes	199.404
Monto Gastado Durante el mes	184.380
Saldo	15.620

V°B° Jefe	Firma Funcionario que Rinde

DETALLE DE GASTOS MENORES

MES may-17

No FACTURA/BOLETA	MES	Proveedor	RUT	DESCRIPCION O NOMBRE DEL PRODUCTO/SERVICIO	MONTO
1050	ENERO	Ruta de La Arauca	96869650-5	Peaje lateral viaje a Lautaro	600
1076	Abril	Ruta de La Arauca	96869650-5	Peaje lateral viaje a Lautaro	600
1231	Abril	Ruta de La Arauca	96869650-5	Peaje lateral viaje a Lautaro	600
2044	ENERO	Ruta de La Arauca	96869650-5	Peaje lateral viaje a Lautaro	600
3175	MAYO	RAMON SALVADO	4646801-5	SERVICIOS AUDIOVISUALES, JORNADA D.S. 10 PHR	40000
936	MAYO	SOC. COMERCIAL	77608700-9	Bencina vehiculo institucional	25000
1058	MAYO	Ruta de La Arauca	96869650-5	Peaje lateral viaje a Lautaro - Angol	600
1044	MAYO	Ruta de La Arauca	96869650-5	Peaje lateral viaje a Lautaro - Angol	600
2088	MAYO	Ruta de La Arauca	96869650-5	Peaje lateral viaje a Quepe	600
2088	MAYO	Ruta de La Arauca	96869650-5	Peaje lateral viaje a Quepe	600
9293	MAYO	SOC. COMERCIAL	77608700-9	Bencina vehiculo institucional	10000
2088	Abril	Ruta de La Arauca	96869650-5	Peaje lateral viaje a Quepe	600
104595	MAYO	BAEZA CEBALLOS	50751180-5	Compra opalina para cuenta publica	18000
589728	MAYO	DIMACOFI S.A.	92083000-5	Servicio de corte invitaciones cuenta publica	5000
4008	MAYO	Ruta de los rios S.A	96848050-2	peaje viaje a Puerto Montt	2300
6799438	MAYO	Sociedad Consec	96854510-8	peaje viaje a Puerto Montt	2400
2019	MAYO	Ruta de los rios S.A	96848050-2	peaje viaje a Puerto Montt	2300
1332655	MAYO	Sociedad Consec	96854510-8	peaje viaje a Puerto Montt	2400
4011	MAYO	Ruta de los rios S.A	96848050-2	peaje viaje a Puerto Montt	2300
2047	MAYO	Ruta de los rios S.A	96848050-2	peaje viaje a Puerto Montt	2300
153356	MAYO	Estacionar S.A.	96870910-0	Estacionamiento Viaje a Puerto Montt	660
27149801	MAYO	Estacionar S.A.	96870910-0	Estacionamiento Viaje a Puerto Montt	1320
162507	MAYO	PATRICIO ALEJANI	12343835-3	Bencina vehiculo institucional	2000
820	MAYO	asesorias publicvit	76225132-9	Credenciasles para cuenta publica	38000
1012404	MAYO	distrib. De combus	76258056-k	Bencina visitas Villarrica, Padre las Casas - Temuco	25000
				Monto Total	184380

 Firma del Titular o Suplente

HHRW 24 COPEC

Primera en servicio

Dirección: GENERAL MACKENNA 712 ESQ VARIAS
AKAS
Comuna: TEMUCO
Cod. Estación: 20150

RUT: 7768700-9
R. Social: SOC COMERCIAL SERGIO ERNST Y COMPAÑIA LTDA
Cuenta: ESTACION DE SERVICIO CAJETAS A Y CONFITE
C. Matriz: GENERAL MACKENNA 712 ESQ VARIAS COMUNA TEMUCO
POR CUENTA DE: COMPAÑIA DE PETROLEOS DE CHILE COPEC S.A. RUT: 99520000-7

Boleta Electrónica: 936
STI: TEMUCO
Fecha Emisión: 2017-05-15 09:25:56
Nro. Transacción: 20150000000011256
Sueldo: 6
Medio de Pago: EFECTIVO

Fidelidad: SIN FIDELIDAD

Atendedor: JOSÉ ALLAPAN 6

Producto	Litros	\$/Lts	Total(\$)
Preseal	49,90	500	\$24.950
TOTAL			\$24.950



COPEC
Primera en servicio

Dirección: GENERAL MACKENNA 712 ESQ VARIAS
AKAS
Comuna: TEMUCO
Cod. Estación: 20150

RUT: 7768700-9
R. Social: SOC COMERCIAL SERGIO ERNST Y COMPAÑIA LTDA
Cuenta: ESTACION DE SERVICIO CAJETAS A Y CONFITE
C. Matriz: GENERAL MACKENNA 712 ESQ VARIAS COMUNA TEMUCO
POR CUENTA DE: COMPAÑIA DE PETROLEOS DE CHILE COPEC S.A. RUT: 99520000-7

Boleta Electrónica: 9293
STI: TEMUCO
Fecha Emisión: 2017-05-20 15:28:33
Nro. Transacción: 20150000000015059
Sueldo: 6
Medio de Pago: EFECTIVO

Fidelidad: SIN FIDELIDAD

Atendedor: FERNANDO BELHAR 2

Producto	Litros	\$/Lts	Total(\$)
Preseal	20,24	494	\$10.000
TOTAL			\$10.000



Boleta Electrónica STI
Res. 38 del 2014-08-22
Verifique documento en
<http://www.copec.cl/ute>

LLAMANOS
EXPERIENCIA NO TIENE PRECIO

800 200 354
(02) 2 633 88 33

ayudados
RUTA DE LA ARAUCANIA S.A.
RUT: 96.869.650-5

DATOS DE LA PLAZA LATERAL:
Plaza: Temuco Norte
Via: 001
Operador: 1058
Fecha: 17/05/17 13:24:29
Clase: 2
Tarifa: \$600
Forma de pago: Efectivo

Fono de emergencia: +56452393911
Twitter: @rutaaraucania

Araucanía sin incendios forestales,
videntes

RUTA DE LA ARAUCANIA S.A.
RUT: 96.869.650-5

Quepe

DATOS DE LA PLAZA LATERAL:
Plaza: Temuco Sur
Via: 003
Operador: 2088
Fecha: 17/05/17 17:42:26
Clase: 2
Tarifa: \$600
Forma de pago: Efectivo

Fono de emergencia: +56452393911
Twitter: @rutaaraucania

Araucanía sin incendios forestales,
videntes

RUTA DE LA ARAUCANIA S.A.
RUT: 96.869.650-5

Tropeo Quepe

DATOS DE LA PLAZA LATERAL:
Plaza: Temuco Sur
Via: 002
Operador: 2088
Fecha: 21/04/17 13:24:24
Clase: 2
Tarifa: \$600
Forma de pago: Efectivo

Fono de emergencia: +56452393911
Twitter: @rutaaraucania

Araucanía sin incendios forestales,
videntes

ayudados
RUTA DE LA ARAUCANIA S.A.
RUT: 96.869.650-5

DATOS DE LA PLAZA LATERAL:
Plaza: Lautaro Sur
Via: 003
Operador: 1044
Fecha: 17/05/17 10:46:29
Clase: 2
Tarifa: \$600
Forma de pago: Efectivo

Fono de emergencia: +56452393911
Twitter: @rutaaraucania

Araucanía sin incendios forestales,
videntes

RUTA DE LA ARAUCANIA S.A.
RUT: 96.869.650-5

Quepe

DATOS DE LA PLAZA LATERAL:
Plaza: Temuco Sur
Via: 003
Operador: 2088
Fecha: 19/05/17 17:18:50
Clase: 2
Tarifa: \$600
Forma de pago: Efectivo

Fono de emergencia: +56452393911
Twitter: @rutaaraucania

Araucanía sin incendios forestales,
videntes

BAEZA CEBALLOS HUGO ENRIQUE Y OTROS
R.U.T.: 50.751.180-5
DISTRIBUIDORA Y VENTA DE ART. PARA LA INDUSTRIA GRAFICA Y DE OFICINA - CENTRO DE FOTOCOPIADO - CONFITERIA - CAMPING CASA MATRIZ A. VARIAS 794 OF. 12 FON: 255410 ED. PLAZA - TEMUCO - COMUNA TEMUCO
SUC. 1 A. VARIAS 794 - LOCAL 1 2º F GALERIA ED. PLAZA FON: 283555 FAX: 248345 - COMUNA TEMUCO
SUC. 2 A. PRAT 710 - LOC. 14 Y 15 - GALERIA ED. PLAZA TEMUCO - COMUNA TEMUCO
SUC. 3 CHANARAL 138 - CAMPOS DEPORTIVOS - TEMUCO
SUC. 4 CARLOS ACHARANA 541 - METRUM COMUNA MARIQUENA - e-mail: ba@ba.com

Nº 104595

BOLETA DE VENTA Y SERVICIOS		
DIA	MES	AÑO
23	05	17
TOTAL \$ <i>10000</i>		

Form. Super. Robert Goyen P. R. 6.506.0004 Los Andes 1000 - F. 275.80.88 - Servicio: DUPLICADO CLIENTE

155000

dimacofi

DIMACOFI S.A.

Oficina de Importación y Distribución de Máquinas de Oficina Diseño e impresión de Documentos

CASA MATRIZ Av. Vespucio 2938, piso 15, Las Condes Teléfono: 25492777 Santiago de Chile www.dimacofi.cl

Table with columns: LUDAR, FECHA, PRODUCTO, TOTAL. Includes 'ROQUE ESPECIAL' and 'TOTAL: \$ 5.000'.

RUTA DE LOS RIOS S.A.

RUT: 96.848.050-2

Decreto MOP N758 de 14.08.97 Peaje Lateral Liberado Prox. 12 Hora entre Loncoche y Rio Bueno

Plaza: La Union Via: 003 Fecha: 23/05/17 Hora: 16:50:50 Clase: 2 Tarifa: \$2.300 Operador: 4008 Pago: Efectivo

Fono de emergencia: +56452393911 Información al usuario Twitter: @rutadelosrios

126396118336607507

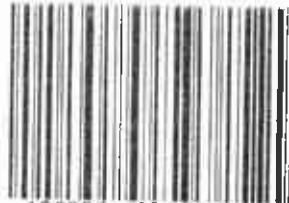

126396118336607507

SOCIEDAD CONCESIONARIA DE LOS LAGOS S.A. Río Bueno - Puerto Montt R.U.T. 96.854.510-8

Pista: VIA 7-3 Estación: Troncal Categoría: 2 Importe: 2400 pesos Forma de pago: EFECTIVO Peajista: 6799438 Fecha y hora: 23/05/2017 15:56



02848468691643478074

BUEN VIAJE

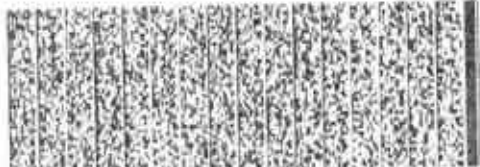

TOTAL: \$ 5.000

Handwritten signatures: Rto Montt, Hernán

SOCIEDAD CONCESIONARIA DE LOS LAGOS S.A. Río Bueno - Puerto Montt R.U.T. 96.854.510-8

Pista: VIA 15-13 Troncal - Puerto Montt Categoría: 2 Importe: 2400 pesos Forma de pago: TICKET Peajista: 1332855 Fecha y hora: 23/05/2017 12:38

RUT: 96.870.910-0 Casa Matriz: El Estero 9000 Providencia - Santiago, RM Serv. SERVICIO ESTACIONAMIENTO Suroeste, Av. Diego Portales 244 B Puerto Montt - X Region Teléfono: 65 2130319

Fecha: 23 May 2017 12:33 Terminal: 25153356 OPERADOR: Matías Díaz B CARRERA: 110000 B

MONEDA: CHIL. 78

TOTAL A PAGAR: \$ 660 MONEDA LEGAL: 10000 MONEDA SOB. 10000 MONEDA A COBRAR: 10000

SERVICIO DE ESTACIONAMIENTO TOTAL A PAGAR: \$ 660 MONEDA: CHIL. 78

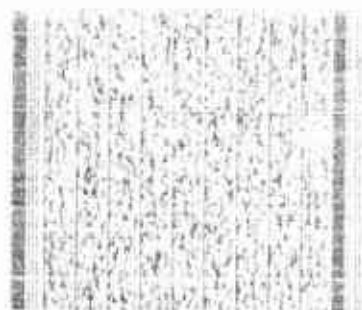

Ticket Electrónico SII Res. 29 del 18.01.2014

Valídique documento:

http://boleta.estacionamiento.cl

RUTA DE LOS RIOS S.A. RUT: 96.848.050-2

Decreto MOP N758 de 14.08.97 Peaje Lateral Liberado Prox. 12 Horas entre Loncoche y Rio Bueno

Plaza: La Union Via: 023 Fecha: 23/05/17 Hora: 11:17:55 Clase: 2 Tarifa: \$2.300 Operador: 4011 Pago: Efectivo

Fono de emergencia: +56452393911 Información al usuario Twitter: @rutadelosrios

126484079092243936



126484079092243936

Handwritten: \$ 660

RUTA DE LOS RIOS S.A. RUT: 96.848.050-2 Decreto MOP N758 de 14.08.97 Peaje Lateral Liberado Prox. 12 Horas entre Loncoche y Rio Bueno

Plaza: Lanco Via: 003 Fecha: 23/05/17 Hora: 17:54:15 Clase: 2 Tarifa: \$2.300 Operador: 2019 Pago: Efectivo

Fono de emergencia: +56452393911 Información al usuario Twitter: @rutadelosrios

126255380881805649



RUTA DE LOS RIOS S.A. RUT: 96.848.050-2

Plaza: Lanco Via: 024 Fecha: 23/05/17 Hora: 10:23:23 Clase: 2 Tarifa: \$2.300 Operador: 2047 Pago: Efectivo

Fono de emergencia: +56452393911 Información al usuario Twitter: @rutadelosrios

126347739622088674



126347739622088674

Benavente 170 Montt
BOLETA ELECTRONICA
 N. 0027149801

Benavente

ESTACIONAR S.A.
 RUT: 96870910-0
 Casa Matriz: Flindora Yates 1890
 Providencia - Santiago RM
 Giro: SERVICIO ESTACIONAMIENTO
 Sucursal: Av. Diego Portales 744 A
 Puerto Montt - X Reg
 Telefonos: 45-2310312

Patricio Alejandro Vera Cottenie
 R.U.T.: 12343835-3

Boleta Electrónica Nro: 162507
 C. Matriz: Benavente 680
 Puerto Mon, Llanquihue
 Giro: ESTACION DE SERVICIO, VENTA DE
 COMBUSTIBLES, GAS Y LUBRICANTES,
 SERVICIO DE LAVADO VEHICUL
 Cód. Suc.: CH9313
 Sucursal: Patricio Alejandro Vera
 Cottenie

FECHA: 23 May 2017 14:58
 TERMINAL: 25224360
 OPERADOR: E. Maucos, Javier
 CALLE: Angelao C

Dirección Suc.: Benavente 680
 Puerto Montt
 Llanquihue
 Fecha Emisión: 23-05-2017
 Hora Emisión: 12:41:53
 Vendedor: Supervisor de Estacion
 Red Terceros
 POR CUENTA Y ORDEN DEL MANDANTE ESMAX
 DISTRIBUCION LIMITADA

PATENTE : FHIC 78

TOTAL A PAGAR : \$ 1320
 HORA LLEGADA : 13:39
 HORA SALIDA : 14:58
 TIEMPO A CORRER : 01:19

SERVICIO DE ESTACIONAMIENTO
 TOTAL A PAGAR : \$ 1320
 PATENTE : FHIC-78

ARTICULO VALOR
 CANT./PRECIO UNIT.

93 S/P		
2,71	X	739,0
		2.000
	TOTAL:	2.000
	FORMA PAGO:	Contado
	TOTAL PAGOS:	2.000
	DONACION :	0
	VUELTO :	0

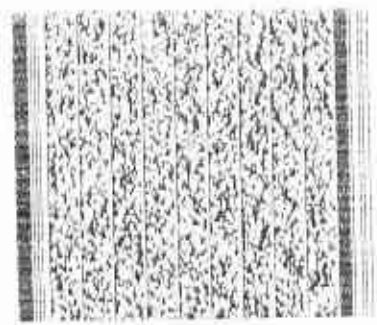

Timbre Electrónico SII
 Res. 29 del 16 03-2014
 Verifique documento:
<http://boleta.estacionar-sa.cl>

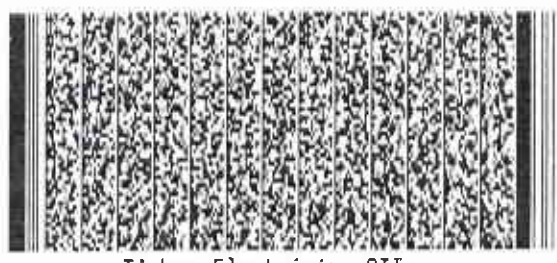

Timbre Electrónico SII
 Res. 80 del 2014
 Verifique documento: www.petrobras.cl

ASESORIAS PUBLICITARIAS
DUOPRINT LIMITADA
 RUT: 76.225.132-9



SERVICIO DE IMPRESION DIGITAL, DISEÑO PUBLICIDAD Y VENTA DE PRENDAS DE VESTIR

ANDRÉS BELLO 1044 A - TEMUCO / FONOS (045) 231 4660
 WWW.DUOPRINT.CL / EMAIL: VENTAS@DUOPRINT.CL

DIA	MES	AÑO	BOLETA DE VENTAS Y SERVICIOS	
26	5	2017	N°000820	
CANT.	DETALLE	P. UNIT.	VALOR	
	CREENCIA			
			TOTAL \$	38.000

41.330

DUPLICADO: CLIENTE

DISTRIB. DE COMBUSTIBLES JULIAN LEMP LTDA
Casa Matriz: Av. San Martín 8884-Temuco
Sucursal: AV. SAN MARTIN 8884
Ciudad: TEMUCO
RUT: 76250856-K
Giro: Distrib. de Combust. Lub. L
avado y Sandwichs al Paso

Boleta Electronica: 1012404
S11 - TEMUCO
Fecha Emision: 16/05/2017 Hora: 20:57:21
Nro. de Caja: 24

PRODUCTO	CANTIDAD	PREC.	UNIT.	TOTAL
Diesel	50,40	496		25.000
Crédit Efectivo				25.000
TOTAL				25.000
Suma de sus pagos:				25.000
Uuelto:				0

Vendedor: GUEST POS

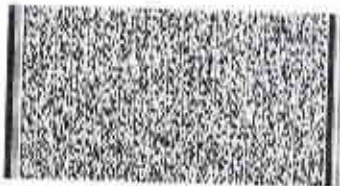

Tímbr electrónico S11
RES. 080 del 22-08-2014
Consulte su boleta electrónica en:
www.copes.cl